



樂善堂楊仲明學校

二零二零/二零二二年度  
中學學位分配  
小六升中自行選校 家長晚會

# 二零二零/二零二二年度 中學學位分配 小六升中自行選校 家長晚會 流程

<b>18:00-18:10</b>	歐副校長致歡迎辭
<b>18:10-18:30</b>	寧波第二中學 梁超然校長主講
<b>18:30-19:00</b>	中學學位分配辦法(自行分配學位)簡介
<b>19:00-19:15</b>	總結

# 中學學位分配辦法簡介

## 二〇二〇／二〇二二年度

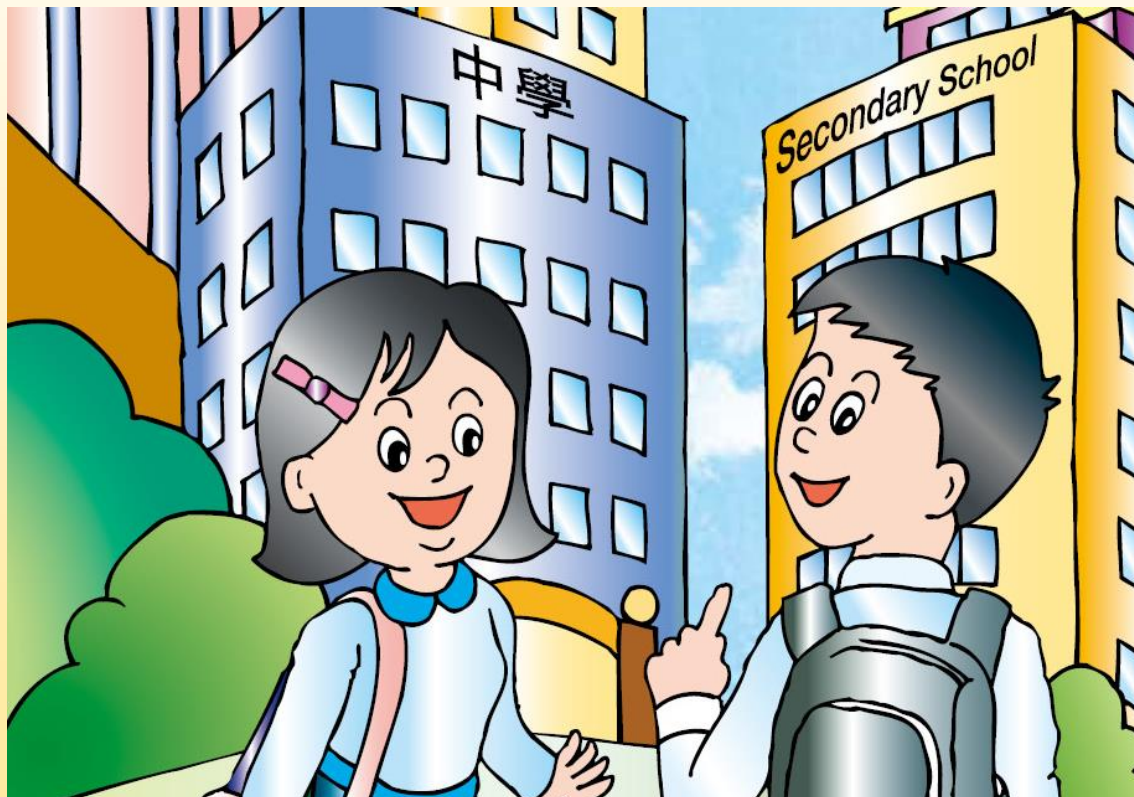

# 參加資格

## ■ 香港居民

- ◆ 學校應參閱現行的教育局通告《非本地兒童及持有擔保書的兒童在香港入學》，以確定所有參加中學學位分配辦法的學生均符合入讀公營學校的資格。

## ■ 就讀於參加中學學位分配辦法的小學

## ■ 從未獲派中一學位

# 三次呈分試

1. 小五下學期考試(七月)
2. 小六上學期考試(十一月)
3. 小六下學期考試(三月)

自行分配  
學位申請  
(1月)



統一派位申請 (4月)

# 主要階段

- 自行分配學位 (2022年1月展開)
- 統一派位 (2022年4月申請)

# 中一學位的百分比

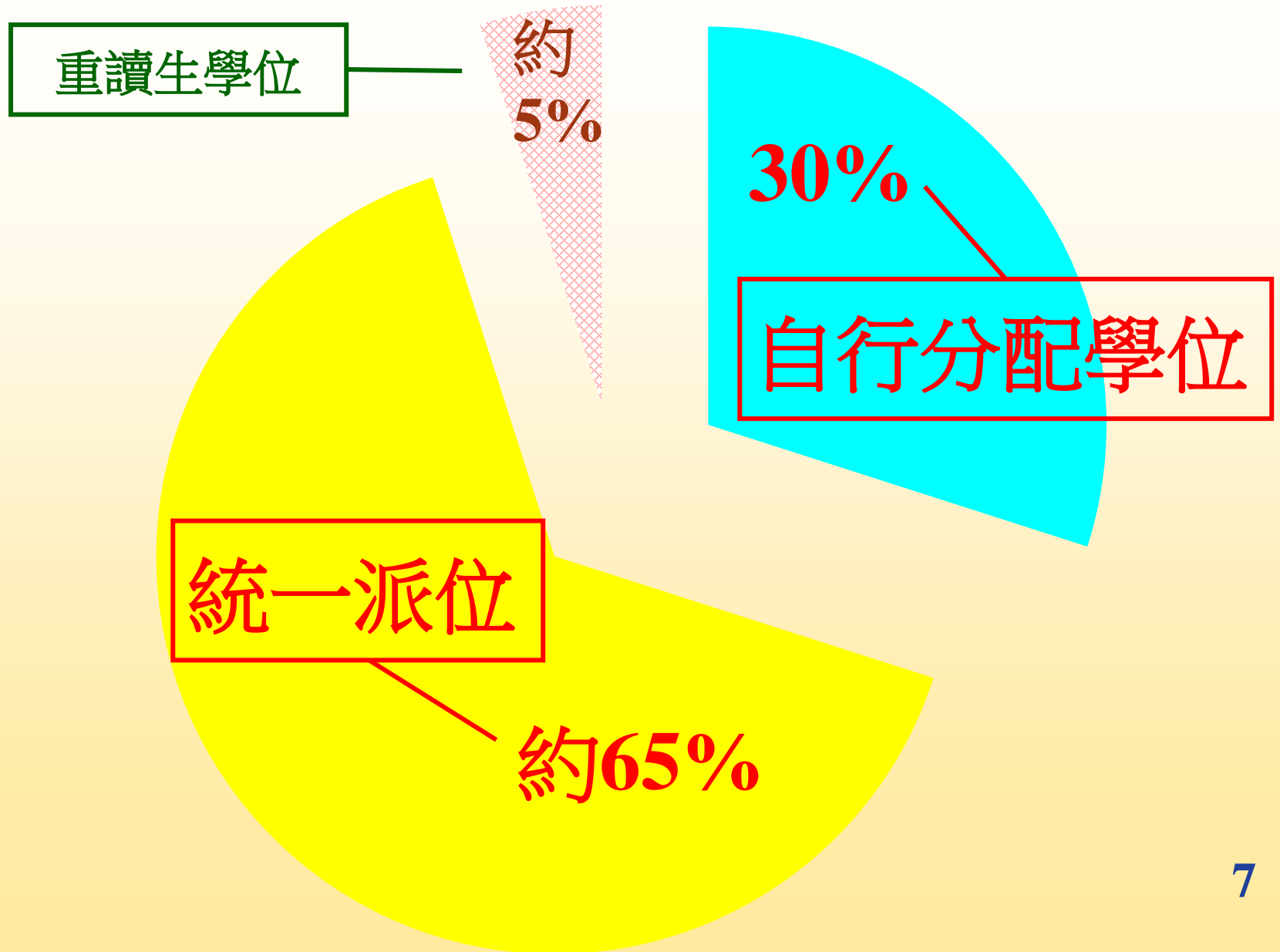

若某中學有150個中一學位

即該學校在自行選校可分配的學位便有：

$$150 \times 30\% = 45 \text{位}$$

- **鼓勵每位同學都要參加自行選校**



# 自行分配學位階段

## 家長

- 不得向多於兩所參加派位的中學遞交申請，否則獲得自行分配學位的機會將被**取消**
- 申請的中學**不受地區限制**
- 家長應對學校作全面的考慮，例如學校的**辦學理念、傳統特色、宗教、收生準則、班級結構、發展和運作**等。此外，家長亦要考慮子女的**能力、性向及興趣**，從而作出適當的選擇

# 自行分配學位階段

## 中學

- 根據自行訂定的收生準則及比重錄取學生
- 準則必須公平、公正、公開及合乎教育原則
- 學校可設面試，但不得進行任何形式的筆試，包括以電腦或問卷等形式去考核學生的學科知識
- 請家長密切留意心儀中學網頁發布的有關資訊

# 升中學生獲發資料

**\*家長必須檢查所有文件的姓名、性別是否有錯  
(以學生香港身分證為依據)**

1. 《申請中一自行分配學位 家長須知》
2. 《小六學生資料表》
3. 《中一自行分配學位申請表》(四聯表)

2份：分別印有選校次序 1 及 選校次序 2

**\*家長根據志願在申請表上填上中學的名字,並親身遞交到該所中學**

# 升中學生獲發資料

## 4. 跨網派位申請表(部分申請學生)

(第一批截止日: 13/12 , 最後一批截止日: 25/2)

其他：六上成績表

\*學生已簽收上述文件

# 1. 《申請中一自行分配學位 家長須知》

- 請家長細心閱讀家長須知內容，以了解自行分配學位程序及機制



## 2. 《小六學生資料表》

\*家長必須檢查所有文件的姓名、性別是否有錯  
(以學生香港身分證為依據)若學生資料有錯誤，  
請立即交回本校跟進處理

教育局 EDUCATION BUREAU		( 50636 ) ( 6D )
2020/2022 年度中學學位分配 SECONDARY SCHOOL PLACES ALLOCATION		2020/2022
小六學生資料表 PRIMARY 6 STUDENT RECORD FORM		
學生編號 Student Reference No. :	Y12345678	<b>SAMPLE</b> 樣本
學生姓名 Name of Student :	楊小美 YEUNG SIU MEI	
性別 Sex :	F	
就讀小學 Primary School Attending	樂善堂楊仲明學校 Lok Sin Tong Yeung Chung Ming Primary School	
出生日期(日/月/年) Date of Birth (D/M/Y) :		
EDB 100		SO527

# 3. 《中一自行分配學位申請表》(四聯表)

2份：分別印有選校次序 1 及 2

**\*家長必須檢查所有文件的姓名、性別是否有錯(以學生香港身分證為依據)若學生資料有錯誤，請立即交回本校跟進處理**

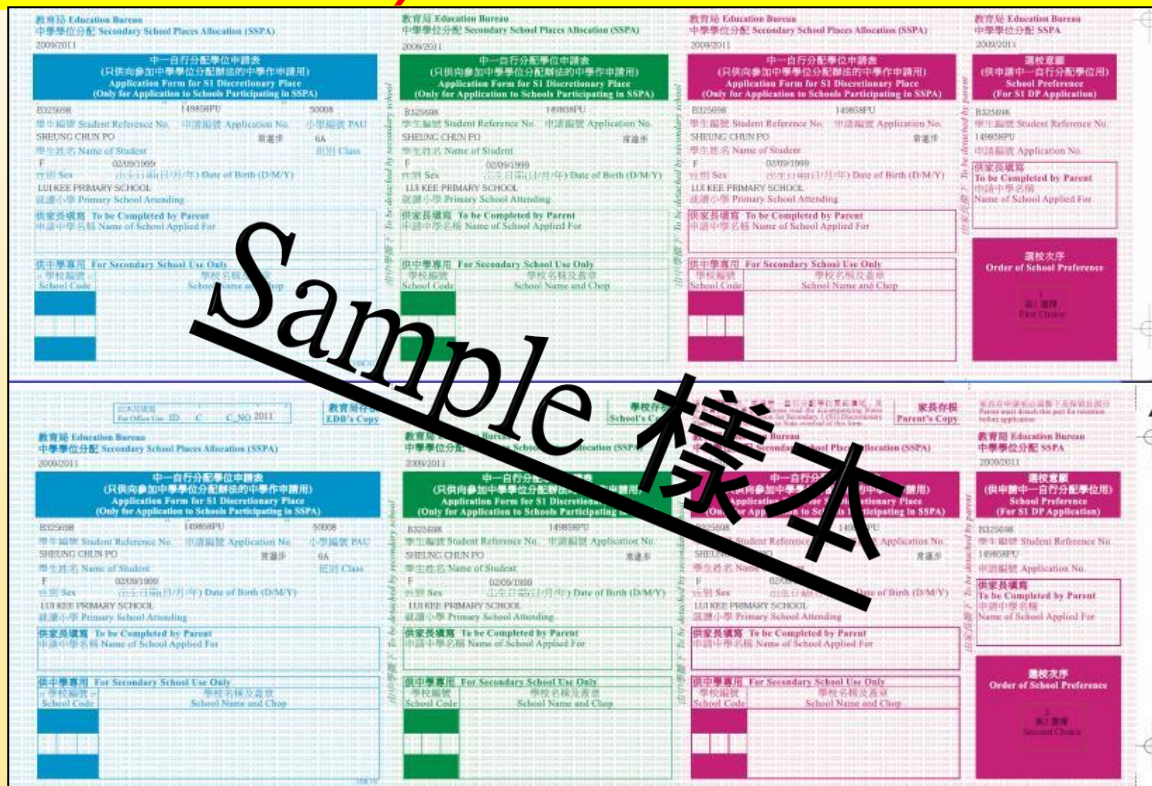

1  
← (第1選擇)

2  
← (第2選擇)

# 溫馨提示

升中自行選校交表日期：

2022年1月3日(一)至1月17日(一)

- 現階段毋須急於填寫《中一自行分配學位申請表》(四聯表)，宜先利用「自行選校意願諮詢表格」向老師諮詢意見，並多了解心儀學校的升中資訊。
- 請小心檢查升中文件上的姓名、性別是否有錯(以學生香港身分證為依據)
- 如欲修訂預印在升中文件上的學生資料或已填寫的中學名稱，請通知班主任或指導老師，校方會協助在需作出修改的位置上蓋上校印
- 所有文件不可使用塗改液或塗改帶



# 4. 跨網派位申請表 (部分有需要申請學生)

第一批截止日期：13/12

最後一批截止日：25/2

需連同家長信及  
住址文件副本交回

附件二  
Annex II

2018 / 2020 年度中學學位分配 Secondary School Places Allocation 2018 / 2020  
跨網派位申請表格 Application Form for Cross-Net Allocation

填寫此表格前請先參閱後頁的填表須知  
Please read the notices overlaid before completing the form.

致：\_\_\_\_\_ 小學校長  
To: Headmaster/Headmistress of \_\_\_\_\_

(以下所有項目必需填寫 All items below must be filled)

學生中文姓名： English Name of student:	學生性別 Sex: 男/女 Gender: /
取讀類別 Class name:	註編號 Student Reference No.:
家長或監護人姓名(申請人) Name of parent/guardian:	
申請人與學生的關係 Relationship	申請人居住地址 Address:
申請跨網派位的理由 Reason for applying cross-net allocation	
學生於升讀中一時的居住地址 Residential address of student when studying at S1:	申請轉往的區 District applied for (Central Allocation):
(請參閱背面附註) (Please refer to notes overlaid)	
<p>當寄交上述申請取讀之前向中學提交的自行分配學位申請書/不會/不適用 * Whether to cancel the discretionary place application(s) that the student has applied Yes / No / Not Applicable *</p> <p>如「會」: 請取消之前向「一兩/兩兩」中學提交的自行分配學位申請書。並已去信通知有關中學。現附上向有關中學取消申請的信件副本。請代轉交教育局收據。 If 'Yes': Please cancel the discretionary place application(s) that the student has made to (one / two) secondary school(s) before. Cancellation letter(s) has/have been sent to relevant secondary school(s). I attach herewith copies of the cancellation letter(s) for your onward transmission to the Education Bureau for processing. (請參閱背面附註) (Please refer to notes overlaid)</p>	

本人現向貴校呈交此申請表格及有關證明文件的副本，請代轉交教育局收據。本人謹此聲明此表格內所填資料均屬真實。  
I now submit the application form with copies of relevant proof documents to the school for onward transmission to the Education Bureau for processing. To the best of my knowledge and belief, the information contained in this form is true and correct.

申請人簽署 Applicant's Signature: \_\_\_\_\_ 日期 Date: \_\_\_\_\_

附件二  
Annex II

申請跨網派位 Application for Cross-Net Allocation  
家長/監護人填表須知 Notes on How to Complete the Application Form

申請人須為學校紀錄中的家長或監護人，並與學生居住於同一居所。  
The applicant should be the parent or guardian of the student in the record kept by school and live with the student in the same residential address.

本表格是供小六學生申請更改學校之用。請注意，跨網派位只適用於統一派位已部的學位分配。而在自行分配學位階段和統一派位中學的學位分配，均不受學校限制。詳情請參閱「中學學位分配辦法簡介」單張。  
This form is provided for a P6 student who would like to change his/her school net. Please note that the Discretionary Places stage and Part A of Central Allocation (CA) are not restricted to school net. Hence, this cross-net allocation is only applicable to Part B of CA. Please refer to the Information Leaflet on the Secondary School Places Allocation System for the details.

有需要申請跨網派位的學生應向學校提交由家長或監護人簽署的跨網派位申請表及有關證明文件的副本。家長或監護人亦須向學校交出有關證明文件的正本，以作學校核對。  
Students who are in need of cross-net allocation should submit the application form duly signed by their parents or guardians with copies of relevant proof documents to the school for onward transmission to the Education Bureau for processing. Parents or Guardians are also required to present the original copy of the documentary proofs to the school for validation.

申請學生的居住地址是指申請學生的唯一或主要居所。獲教育局認可的居住地址證明文件包括已蓋章的租約、地段契據及/或地租通知書、公屋租約/租務收據、住宅網撥租收據等。以及各公用事業機構，如匯豐及電力公司及水務署發出的單據等。其他文件如銀行結單及流動電話費帳單則不獲接納。  
The applying student's residential address should be his/her sole or chief residential address. Acceptable residential address proof documents include stamped tenancy agreement, demand note for rates and/or government rent, tenancy agreement or tenant's rent card issued by the public housing authorities, residential telephone bill, and the bills from various utility companies, like Telecom, HK Electric Company Ltd, Water Supplies Department, etc. Other documents such as bank statements and mobile phone bills will not be accepted.

居住地址證明文件(即繳納人)的姓名及地址。  
The name and address of the payer (i.e. the payer) must be printed on the residential address proof document.

學校收到申請表及有關證明文件後，會把申請轉交教育局。有需要時，教育局會與家長或監護人聯絡，以核實申請的準確性。或要求有關家長或監護人作出澄清。一旦獲教育局所需資料或作出澄清，學生將會在第二階段申請中獲派往該區。  
The school will forward the application form and the relevant proof documents to the Education Bureau for processing. The school may direct to confirm the correctness of the submitted documents with the parent/guardian. If necessary, the school may contact the parent/guardian to make a sworn declaration. During the verification process, parents/guardians may get phone calls or be asked to attend school or refuse to make a sworn declaration, the application for cross-net allocation will not be approved. Parents/guardians are required to participate in the Central Allocation in his/her original school net.

如學生在申請跨網派位時，已獲教育局派位，則該學生可同時申請跨網派位及原來的區。如獲教育局批准，則該學生可同時在跨網派位及原來的區申請。家長或監護人須同時在跨網派位申請表及以書面向有關中學申請取消申請，並將信件副本連同申請表交小學，以便學校轉交教育局處理。  
If a student has submitted application(s) to secondary school(s) for discretionary place(s) before applying for cross-net allocation and the parent/guardian wishes to cancel the discretionary place application(s), he/she should also indicate it in the application form and inform in writing direct to the secondary school(s) for cancellation. A copy of the cancellation letter(s) should be handed on to the primary school with the application form for onward transmission to the Education Bureau for processing.

如家長屬聯繫小學收讀的學生獲派往跨網派位，他們將不能保留原來的有關中學學位留學資格。  
If a student studying in a feeder/nominated primary school is approved for cross-net allocation, he/she will not be eligible for a reserved place of the feeder/nominated secondary school(s).

註：中西區、灣仔區、東區、南區、詩安區、深水埗區、北葵城區、葵大仙區、觀塘區、葵青區、荃灣區、屯門區、元朗區、屯門區、沙田區、西貢區、離島區  
Central & Western District, Wan Chai District, Eastern District, Southern District, Yau Tsim Mong District, Sham Shui Po District, Kowloon City District, Wong Tai Sin District, Kowloon District, Kowloon District, Tsuen Wan District, Tuen Mun District, Yuen Long District, North District, Tai Po District, Sha Tin District, Sai Kung District, Islands District

# 《中一自行分配學位申請表》(樣本)

<p>由本局填寫 For Office Use ID C C_NO 2022</p>	<p>教育局存根 EDB's Copy</p>	<p>學校存根 School's Copy</p>	<p>家長存根 Parent's Copy</p>
<p>教育局 Education Bureau 中學學位分配 Secondary School Places Allocation (SSPA) 2020/2022</p>		<p>教育局 Education Bureau 中學學位分配 Secondary School Places Allocation (SSPA) 2020/2022</p>	
<p>中一自行分配學位申請表 (只供向參加中學學位分配辦法的中學作申請用) Application Form for Secondary One Discretionary Place (Only for Application to Schools Participating in SSPA)</p>		<p>中一自行分配學位申請表 (只供向參加中學學位分配辦法的中學作申請用) Application Form for Secondary One Discretionary Place (Only for Application to Schools Participating in SSPA)</p>	
<p>M1234567 117477UZ 50008 學生編號 Student Reference No. 申請編號 Application No. 小學編號 PAU SHEUNG CHUN PO 常進步 6A 學生姓名 Name of Student 班別 Class F 14/11/2010 性別 Sex 出生日期(日/月/年) Date of Birth (D/M/Y) LUI KEE SCHOOL 就讀小學 Primary School Attending</p>	<p>M1234567 117477UZ 學生編號 Student Reference No. 申請編號 Application No. SHEUNG CHUN PO 常進步 學生姓名 Name of Student F 14/11/2010 性別 Sex 出生日期(日/月/年) Date of Birth (D/M/Y) LUI KEE SCHOOL 就讀小學 Primary School Attending</p>	<p>M1234567 117477UZ 學生編號 Student Reference No. 申請編號 Application No. SHEUNG CHUN PO 常進步 學生姓名 Name of Student F 14/11/2010 性別 Sex 出生日期(日/月/年) Date of Birth (D/M/Y) LUI KEE SCHOOL 就讀小學 Primary School Attending</p>	<p>選校意願 (供申請中一自行分配學位用) School Preference (for S1 DP Application)</p>
<p>供家長填寫 To be Completed by Parent 申請中學名稱 Name of School Applied to</p>		<p>供家長填寫 To be Completed by Parent 申請中學名稱 Name of School Applied to</p>	
<p>供中學專用 For Secondary School Use Only 學校編號 School Code 學校名稱及蓋章 School Name and Chop</p>		<p>供中學專用 For Secondary School Use Only 學校編號 School Code 學校名稱及蓋章 School Name and Chop</p>	
<p>由中學備下 To be detached by secondary school</p>		<p>由中學備下 To be detached by secondary school</p>	
<p>由家長備下 To be detached by parent</p>		<p>由家長備下 To be detached by parent</p>	
<p>選校次序 Order of School Preference 1 第1選擇 FIRST CHOICE</p>		<p>選校次序 Order of School Preference 1 第1選擇 FIRST CHOICE</p>	

每名學生獲發兩份申請表 (只適用於申請參加派位中學；不適用於申請非參加派位中學)

1 (第1選擇) ↓

2 (第2選擇) ↓

■ 每份申請表共分為四聯，各聯均已預印學生的資料。(以香港身分證為依據)

The image displays four copies of the Secondary School Places Allocation (SSPA) application form for the 2018/2020 cycle. Each copy is labeled with a number in a colored circle:

- 1 (Blue):** EDB's Copy. The 'To be Completed by Parent' section shows 'LUI KEE PRIMARY SCHOOL' and '呂祺中學' circled in red.
- 2 (Green):** School's Copy. The 'To be Completed by Parent' section shows 'LUI KEE PRIMARY SCHOOL' and '呂祺中學' circled in red.
- 3 (Red):** Parent's Copy. The 'To be Completed by Parent' section shows 'LUI KEE PRIMARY SCHOOL' and '呂祺中學' circled in red.
- 4 (Pink):** School Preference. The 'Order of School Preference' section shows '1' and 'FIRST CHOICE' for '呂祺中學' (Lui Kee Middle School), which is circled in red.

①教育局  
存根

②學校  
存根

③家長  
存根

④選校  
次序

- 家長應根據選校意願，在申請表的各存根上，填上申請中學名稱
- 遞交方法: 必須在申請日期內遞交: 2022年1月3日至17日(接受郵寄遞交)
- 在遞交申請前，家長應撕下及保留印有選校次序的第四聯(家長毋須向中學申明選校次序)

- 家長應把申請表其餘三個相聯部分以及學校所需文件，直接交往申請中學；請出示學生的身份證明文件正本，(香港身分證或出世紙) 以便中學查閱
- 如確定申請表的資料正確無誤，中學應在各存根上，蓋上學校名稱、編號及校印
- 家長應取回申請表的「家長存根」，以作確認



由本局填寫 For Office Use ID C C_NO 2020	教育局存根 EDB's Copy	學校存根 School's Copy	請參閱隨附的《申請中一自行分配學位家長須知》及本表背頁的注意事項 Please read the accompanying Notes for Parents on Application for Secondary One (S1) Discretionary Places (DP) and the Points to Note overleaf of this Form	家長存根 Parent's Copy	
<p>教育局 Education Bureau 中學學位分配 Secondary School Places Allocation (SSPA) 2018/2020</p>					
<p>中一自行分配學位申請表 (只供向參加中學學位分配辦法的中學作申請用) Application Form for Secondary One Discretionary Place (Only for Application to Schools Participating in SSPA)</p>					
M1234567	117477UZ	50008	M1234567	117477UZ	
學生編號 Student Reference No.	申請編號 Application No.	小學編號 PAU	學生編號 Student Reference No.	申請編號 Application No.	
SHEUNG CHUN PO	常進步	6A	SHEUNG CHUN PO	常進步	
學生姓名 Name of Student	班別 Class		學生姓名 Name of Student	班別 Class	
F	14/11/2008		F	14/11/2008	
性別 Sex	出生日期(日/月/年) Date of Birth (D/M/Y)		性別 Sex	出生日期(日/月/年) Date of Birth (D/M/Y)	
LUI KEE PRIMARY SCHOOL	LUI KEE PRIMARY SCHOOL		LUI KEE PRIMARY SCHOOL	LUI KEE PRIMARY SCHOOL	
就讀小學 Primary School Attending	就讀小學 Primary School Attending		就讀小學 Primary School Attending	就讀小學 Primary School Attending	
供家長填寫 To be Completed by Parent 申請中學名稱 Name of School Applied to <b>呂祺中學</b>			供家長填寫 To be Completed by Parent 申請中學名稱 Name of School Applied to <b>呂祺中學</b>		
供中學專用 For Secondary School Use Only			供中學專用 For Secondary School Use Only		
學校編號 School Code	學校名稱及蓋章 School Name and Chop		學校編號 School Code	學校名稱及蓋章 School Name and Chop	
001	呂祺中學		001	呂祺中學	
	LUI KEE SCHOOL			LUI KEE SCHOOL	

申請表一經遞交，不可撤回、取消或更改選校次序

# 本年度交表特別安排

鑑於2019冠狀病毒疫情，教育局特別容許本年度的自行分配學位可透過郵遞申請，家長如有需要及衡量相關風險後，可於申請自行分配學位的日期內（2022年1月3日至1月17日截止日期以郵戳日期為準）透過郵寄方式（建議掛號）遞交四聯表、回郵信封及附件

\*請家長瀏覽中學網頁或致電中學以了解申請要求，如需附上中一入學申請表或其他文件

# 自行分配學位的配對

家長	學校	教育局
<p>一個選擇 (即選校次序1) 或 兩個選擇 (即選校次序1及2)</p>	<ul style="list-style-type: none"><li>■ 參加派位中學的《正取及備取學生名單》</li><li>■ 非參加派位直資中學的《錄取的參加派位學生名單》</li></ul>	<p>如學生不在《錄取的參加派位學生名單》</p> <ul style="list-style-type: none"><li>■ 將家長的選校次序和學校的《正取及備取學生名單》作配對</li><li>■ 按家長的選校次序分配學位</li></ul>

# 有關自行分配學位正取學生的通知安排

- 參加派位中學在完成處理自行分配學位的申請後，須於**2022年3月31日**透過書面及電話通知正取學生家長其子女已獲學校納入其自行分配學位正取學生名單
- 通知安排不包括備取及落選學生
- 獲通知家長毋須就有關通知作出回應

# 有關自行分配學位正取學生的通知安排

- 有關安排屬**行政措施**，現行中學學位分配辦法機制**並無改變**
  - ◆ 家長毋須向參加派位中學申明選校意願
  - ◆ 《中一自行分配學位申請表》**一經遞交，不可撤回、取消或更改選校次序**
  - ◆ **所有獲派自行分配學位的學生均不會在統一派位階段獲派學位**



# 自行分配學位配對結果

1

31/3/2022  
家長獲兩所中學  
通知為正取生

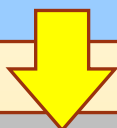

於自行派位階段  
按選校次序  
獲派第1選擇  
無須參加統一派位

2

31/3/2022  
家長獲一所中學  
通知為正取生

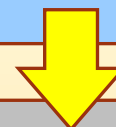

於自行派位階段  
獲派該所中學  
無須參加統一派位

# 自行分配學位配對結果

3

31/3/2022  
家長**沒有**獲任何  
中學通知（**備取**）



須參加統一派位  
**可能以備取生**  
**資格獲派自行選**  
**校學校**

4

31/3/2022  
家長**沒有**獲任何  
中學通知（**落選**）



於自行派位落  
選生參加  
**統一派位**

# 有關自行分配學位正取學生的通知安排

- 教育局會按中學提交的《自行分配學位正取學生名單》，於4月初向每所參加派位小學發放該小學獲通知為正取學生的名單

(名單不會包括相關中學的名稱及學生獲一所或兩所學校通知為正取學生)

- 所有學生會如常於7月(2022年7月12日)獲通知中學學位分配辦法下的派位結果

# 自行分配學位正取學生的通知安排下的提示

- ◆ 自行分配學位結果與該年中學的中一學額、學校受歡迎程度、中學收生準則、學生面試表現等多種因素影響
- ◆ 無論學生能是否在自行分配階段獲派學位，也應繼續努力學習，為第三次呈分試及升中作好準備
- ◆ 本校會繼續與家長和同學同行，鼓勵家長和學生以正面積極的態度面對

# 選甚麼學校？

- 家長可瀏覽心儀中學的網頁了解各校的  
辦學理念、學校特色、自行收生準則  
\* 請家長密切留意心儀中學有關自行收生的最新消息
- 考慮該校的學術表現、校風、多元化的學習  
活動等
- 把握機會參加中學開放日或簡介會，到學校  
實地參觀
- 了解子女的能力及興趣  
\* 歡迎家長與班主任及指導老師商議

崇善堂楊仲明學校  
二零二一年度 小六自行選校 選校意願諮詢表

姓名：\_\_\_\_\_ ( ) 班別：\_\_\_\_\_ 指導老師：\_\_\_\_\_

**A部分** 請家長填寫本表格A部分，以便老師對學生參加升中自行選校的問題學校選擇給予建議。請於2021年12月10日或之前交予班主任。

本人及子女將參加小六升中自行選校。選校次序及意願如下：

	中學名稱	區別
選校次序 1		
選校次序 2		

本人及子女將不會參加小六升中自行選校。  
(原因：\_\_\_\_\_)

家長簽署：\_\_\_\_\_ 日期：\_\_\_\_\_



二零二一年度 小六自行選校 最終選校決定

**B部分** 請家長於遞交《中一自行分配學位申請表》(四聯表)前填寫本表格B部分，並於2022年1月3日或以前把此表格交予班主任。

本人及子女將遞交《中一自行分配學位申請表》(四聯表)到中學，最終選校次序及決定如下：

	中學名稱	區別
選校次序 1		
選校次序 2		

本人及子女沒有參加小六升中自行選校。

家長簽署：\_\_\_\_\_ 日期：\_\_\_\_\_

\* 參加選校中學在收到遞交自行分配學位申請表後，中區將於 2022 年 1 月 31 日 透過傳單及電話通知區教育局家長及子女已獲學校納入自行分配學位區別名單名單。

請遞交小六自行選校  
意願諮詢表予班主任/  
指導老師：

**(A部分)**  
**第一次遞交：**  
**假期前 10/12(五)**

**(B部分)**  
**第二次遞交：**  
**假期後 3/1(一)**

# 遞交《中一自行分配學位申請表》 注意事項

- 留意遞交申請表日期(接受郵寄遞交)：

**2022年1月3日至17日 (建議家長陪同子女交表到中學)**

- 申請表上填上**中學的名字(全名)**
- 遞交前**撕去選校次序聯根(第4聯)**
- 遞交後**確保該中學在家長聯根上(第3聯)蓋印**

**\*若學生資料有錯誤/文件填錯，請立即交回**

**本校處理**

## 升中準備 (學校篇)

---

---

1

### 呈分試及 中學分班試準備：

1. 課前特別加強班  
(逢二、三、四)
2. 課後增潤課(逢周六)
3. 中一入學前香港學科測驗  
工作坊及模擬試(6-7月)

2

### 升中面試準備：

1. 《升中面試錦囊》
  2. 中英文說話技巧班  
(逢周六-11至12月)
  3. 兩次中學模擬面試日(1月)
- 針對2018/2020年度開始實施自行分配學位正取學生的新通知安排，加強學生於自行分配學位面試時被取錄的機會

3

### 選校策略及程序認識：

1. 派發有關升中選校資料
2. 舉辦工作坊及家長會

**2022年4月11至12日**  
**升中選校(統一派位)**  
**家長晚會及填表工作坊**



## 升中準備 (家長與學生篇)

1

### 出席升中選校晚會 及工作坊：

2022年4月11至12日  
升中選校(統一派位)  
家長晚會及填表工作坊

(敬請家長預留時間出席)

2

### 升中面試準備：

#### 1. 積極備試

- ※ 第三次報分試
- ※ 中一入學前香港學科測驗  
(中學分班試)

#### 2. 《升中面試錦囊》

宜多用粵、英、普通話向家人介紹自己，並多留意時事

#### 3. 準備「自我介紹資料冊」

學生個人資料文件、五至六年級之學業成績表、獎狀、各項證書等

3

### 多留意各中學的 最新消息：

1. 中學升中講座
2. 心儀中學開放日
3. 中學網站發佈的消息

多了解有關中學的資訊

# 升中重要日期及活動預告

## (只供參考，實際日期因應情況或有變動)

日期	活動
2021 年 10 月 至 2022 年 5 月	六年級中英數課前特別加強班 (逢二、三、四, 詳見有關通告)
	六年級中英數課後增潤課 (逢星期六, 詳見有關通告)
<b>2021 年 10 月 28 至 11 月 2 日</b>	<b>六年級上學期考試 (第二次呈分試)</b>
2021 年 11 月 上旬	派發中學學位分配辦法簡介單張及光碟
2021 年 11 月至 12 月	派發中學升中活動及資訊 (詳見有關通告)
<b>2021 年 11 至 12 月 (星期六)</b>	<b>小六中英文說話技巧班 (免費參加, 詳見有關通告)</b>
2021 年 12 月 上旬	派發《中一自行分配學位申請表》及相關文件
	申請跨網派位 (第一批)
<b>2021 年 12 月 8 日 (星期三)</b>	<b>升中選校(自行分配學位)家長晚會</b>
2022 年 1 月	兩次升中模擬面試日 (中英文)
<b>2022 年 1 月 3 日至 1 月 17 日</b>	<b>家長自行遞交《中一自行分配學位申請表》到中學</b>
2022 年 2 月	申請跨網派位(最後一批)
	家長日
2022 年 2 月至 3 月	中學面試
<b>2022 年 3 月下旬</b>	<b>六年級下學期考試(第三次呈分試)</b>
2022 年 3 月 31 日 (星期四)	正取學生獲中學通知自行分配學位結果

# 升中重要日期及活動預告

(只供參考，實際日期因應情況或有變動)

日期	活動
2022年4月11日(星期一)	升中選校(統一派位)家長晚會
2022年4月12日(星期二)	升中選校(統一派位)填表工作坊
2022年4月下旬	遞交《統一派位選擇學校表格》予班主任
2022年6月中旬	六年級畢業試
2022年6月至7月(畢業試後)	中一入學前香港學科測驗工作坊及模擬試準備
	中一入學前香港學科測驗模擬試(中英數)
	升中放榜安排講座
2022年7月6日	畢業禮
2022年7月12日(星期二)	中學學位分配結果公布(自行分配學位及統一派位)
2022年7月14日及15日	學生向獲派中學註冊
2022年7月18日(星期一)	惜別會及中一入學前香港學科測驗(分班試)準備
2022年7月19日(星期二)	學生到已註冊的中學參加中一入學前香港學科測驗 (即中學分班試)

# 查詢

## 網址

教育局（<https://www.edb.gov.hk>）：

主頁 > 教育制度及政策 > 小學及中學教育 >  
學位分配 > 中學學位分配辦法

## 電話

一般查詢 2832 7740 / 2832 7700

## 地址

九龍觀塘偉業街223號宏利金融中心2樓2室



樂善堂楊仲明學校

升中路上與您同行  
楊校2021 再創高峰

2022年4月11日及12日(星期一及二)  
升中選校(統一派位)  
家長晚會及填表工作坊